



**Universitat**  
de les Illes Balears

PROJECT  
MANAGEMENT  
**UIB**

## Presentación del curso

# II Expert Universitari en Direcció de Projectes d'Edificació (20 ECTS)



**CO  
AAT  
IEMCA**

**AE  
DIFI  
CAT**

**FUNDACIÓN**

**COLEGIO OFICIAL  
APAREJADORES,  
ARQUITECTOS TÉCNICOS  
E INGENIEROS  
DE EDIFICACIÓN  
DE MALLORCA**

**Antònia Mas / Toni Mesquida**

**Inicio 2ª edición: 22 de enero de 2016**

## Objetivos de esta presentación

- El contenido del curso
- La dinámica de las clases
- El trabajo que deberéis realizar
- Cómo seréis evaluados
- Las personas que lo impartimos
- El calendario
- Resolver vuestras dudas



# Objetivos del curso

Transmitir conocimientos, habilidades, técnicas y herramientas de dirección de proyectos

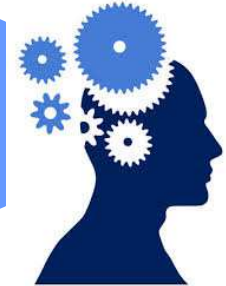

**Guía del PMBOK®**  
*Project Management Body Of Knowledge*

**PMI® Project Management Institute**

**Certificación profesional PMP®**  
*(Project Management Professional)*  
del PMI®



## ¿A quién se dirige?

A cualquier profesional que desee adquirir competencias y habilidades en el campo de la dirección de proyectos



**Para ejercer en cualquier sector laboral**

- Tanto del sector privado
- Como para organismo público

**Dar respuesta**

- tanto a la demanda de reciclaje de los profesionales,
- como la necesidad de ampliar los conocimientos de los recién titulados en temas de dirección de proyectos...

# Contenidos del curso



# Dinámica del curso

## ■ Sesiones de contenidos

- ✓ Ponentes especializados en cada área de conocimiento
- ✓ Cubriendo el alcance de los contenidos de **la Guía del MBOK**
- ✓ Utilizando un **caso práctico común** durante todo el curso (guía)
- ✓ Proporcionando **material de soporte**: ejemplos, plantillas, herramientas



## ■ Sesiones de prácticas

- ✓ Supervisión del **proyecto en grupo**



## ■ Trabajo autónomo

- ✓ Consolidación de conceptos
- ✓ Realización de un **proyecto**





# Sistema de evaluación

**El proyecto deberá ser defendido ante un tribunal, formado por varios de los profesores del curso**

**Cada grupo deberá:**

- ✓ **Elaborar una breve presentación en la que se muestre la gestión que ha realizado en su proyecto**
- ✓ **Responder al turno de preguntas del tribunal**



**Es muy importante la asistencia al curso**

**Sólo los alumnos que hayan asistido al 85% de las horas lectivas del curso tendrán derecho a defender el proyecto y, por lo tanto, a aprobar el curso**





## Titulació

**Titulados universitarios: Ingenieros, Ingenieros técnicos, Licenciados y Diplomados**



**Expert Universitari en Direcció de Projectes d'Edificació.  
Títol propi de postgrau de la UIB (20 crèdits europeus)**

**Sin titulación universitaria**



**Certificat d'aprofitament en Direcció de Projectes  
d'Edificació. Títol de formació bàsica de la UIB (20 crèdits  
europeus)»**

# Profesorado



**Gestión del Alcance**

**Joan Barceló**



**Gestión de la Integración**

**Antonia Mas**



**Gestión del Tiempo**

**Jaime Izquierdo**



**Gestión de las Comunicaciones**

**Guillermo Tortella**



**Gestión de los RRHH**

**Dirección y Coordinación**



**Antonia Mas**

**Toni Mesquida**



**Toni Mesquida**

**Supervisión del Proyecto**



**Jose Barato**



**Gestión de los Riesgos**

**Tolo Mayol / David Moret**



**Gestión de Adquisiciones**

**Tomeu Cabot**



**Gestión de los costes**



**Tomeu Fluxà**



**Gestión de la calidad**

# Calendario

Enero 2016

Lunes	Martes	Miércoles	Jueves	Viernes	Sábado	Domingo
				1	2	3
4	5	6	7	8	9	10
11	12	13	14	15	16	17
18	19	20	21	22	23	24
25	26	27	28	29	30	31



**Inicio de Curso**

DOMINGO	LUNES	MARTES	MIERCOLES	JUEVES	VIERNES	SÁBADO
2	3	4	5	6		
9	10	11	12	13		
16	17	18	19	20		
23	24	25	26	27		
30	31					

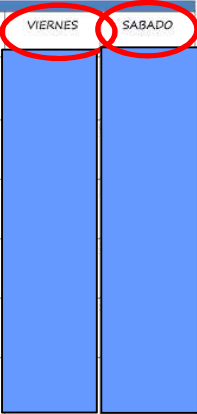

Visita <http://ActividadesFamilia.about.com> para llenar este calendario de actividades y celebraciones familiares

**Viernes de 16:00 a 20:00**  
**Sábados de 9:30 a 13:30**

Febrero 2016

Domingo	Lunes	Martes	Miércoles	Jueves	Viernes	Sábado
	1	2	3	4	5	6
7	8	9	10	11	12	13
14	15	16	17	18	19	20
21	22	23	24	25	26	27
28	29	30	31			

Marzo 2016

Lunes	Martes	Miércoles	Jueves	Viernes	Sábado	Domingo
	1	2	3	4	5	6
7	8	9	10	11	12	13
14	15	16	17	18	19	20
21	22	23	24	25	26	27
28	29	30	31			

Abril 2016

Domingo	Lunes	Martes	Miércoles	Jueves	Viernes	Sábado
					1	2
3	4	5	6	7	8	9
10	11	12	13	14	15	16
17	18	19	20	21	22	23
24	25	26	27	28	29	30



**Final de Curso**

Mayo 2016

Lunes	Martes	Miércoles	Jueves	Viernes	Sábado	Domingo
						1
2	3	4	5	6	7	8
9	10	11	12	13	14	15
16	17	18	19	20	21	22
23	24	25	26	27	28	29
30	31					



## Información de matrícula

Número mínimo de plazas: 20. Número máximo: 30

- Las plazas se adjudicarán por orden de inscripción.
- La matrícula se debe formalizar antes del día 15 de Enero de 2016.
  - ✓ On-line: <http://www.fueib.org/curs/projectesedificacio>
  - ✓ En la oficina de la FUEIB
    - Edifici Sa Riera. c/ Miquel dels Sants Oliver,2, 2n 07122 Palma

### Precio del curso:

- **1.650 €** (Asociados COATIEMCA y entidades colaboradoras)
- **1.950€** no asociados

# projectmanagement.uib.es y REDES SOCIALES



## Expert Universitari en Direcció de Projectes d'Edificació (20 ECTS)



Descarrega el fulltò del curs "Expert Universitari en Direcció de Projectes d'Edificació Títol propi de postgrau de la UIB (20 crèdits europeus)"

Informació de matrícula (FUEIB)

El curs d'**Expert Universitari en Direcció de Projectes d'Edificació Títol propi de postgrau de la UIB (20 crèdits europeus)** està orientat a:

- Proporcionar una formació específica i exhaustiva en el camp de la direcció de projectes d'edificació.
- Donar a conèixer un dels estàndards més utilitzats a nivell internacional en el camp de la

PROJECT  
MANAGEMENT  
UIB



Universitat  
de les Illes Balears

Síguenos en las redes sociales



Català

Castellano

## Para más información ...

### Académica

**Directora:**

**Antonia Mas**

antonia.mas@uib.es

<http://projectmanagement.uib.es>



**+34 971 17 29 96**



**+34 971 17 30 03**

**Coordinador:**

**Toni Mesquida**

antoni.mesquida@uib.es

<http://projectmanagement.uib.es>



**+34 971 17 29 91**



**+34 971 17 30 03**

### Administrativa

**FUEIB:**

fue.formaciopostgrau@uib.es

**+34 971 17 24 31**

**COOATIEMCA:**

biblioteca@coaatmca.com

**+34 971 22 07 83**